CINEMA

PROGRAMME

OCTOBRE 2025

SAMEDI 04 OCTOBRE	CONNEMARA	20H30
DIMANCHE 05 OCTOBRE	MARY ANNING	16H
MERCREDI 08 OCTOBRE	TIMIOCHE	16H
SAMEDI 11 OCTOBRE	NINO	20H30
DIMANCHE 12 OCTOBRE	DALLOWAY	16H
MERCREDI 15 OCTOBRE	JACK ET NANCY : LES PLUS BELLES HISTOIRES DE QUENTIN BLAKE	16H
SAMEDI 18 OCTOBRE	L'HOMME QUI A VU L'OURS QUI A VU L'HOMME	20H30
DIMANCHE 19 OCTOBRE	LE MILLION	16H
MARDI 21 OCTOBRE	SIRÂT* VOST	18H
MERCREDI 22 OCTOBRE	SUPER GRAND PRIX	18H
JEUDI 23 OCTOBRE	DEMON SLAYER: KIMETSU NO YAIBA LA FORTERESSE INFINIE	18H
VENDREDI 24 OCTOBRE	L'INTÉRÊT D'ADAM	18H
SAMEDI 25 OCTOBRE	MÉTÉORS	20H30
DIMANCHE 26 OCTOBRE	MARCEL ET MONSIEUR PAGNOL	16H
MARDI 28 OCTOBRE	LE JOUR J	18H
MERCREDI 29 OCTOBRE	GABBY ET LA MAISON MAGIQUE	18H
JEUDI 30 OCTOBRE	TKT	18H
VENDREDI 31 OCTOBRE	UN SIMPLE ACCIDENT* VOST	18H
SAMEDI 01 NOVEMBRE	CONJURING : L'HEURE DU JUGEMENT	20H30
DIMANCHE 02 NOVEMBRE	HOPPER ET LE SECRET DE LA MARMOTTE	16H

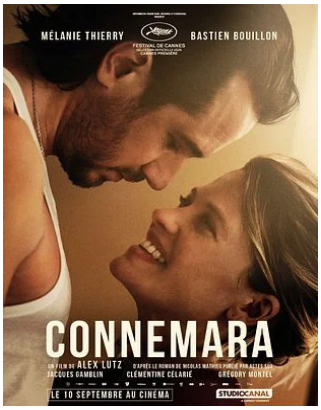

CONNEMARA Alex Lutz - ⧖**1:55 -** DRAME

Issue d'un milieu modeste, Hélène a quitté depuis longtemps les Vosges. Aujourd'hui, elle a la quarantaine. Un burn-out brutal l'oblige a quitter Paris, revenir là où elle a grandi, entre Nancy et Epinal. Elle s'installe avec sa famille, retrouve un bon travail, la qualité de vie en somme… […]

• Samedi 04/10 : 20h30

MARY ANNING Marcel Barelli - ⧖**1:12 -** ANIMATION, AVENTURE

Dans l'Angleterre du XIXe siècle, Mary est une jeune fille passionnée par les fossiles, qu'elle cherche avec son père sur la plage, pour ensuite les vendre aux touristes. La mort soudaine du père jette la famille dans le désarroi : sans une source financière, ils vont bientôt devoir quitter leur maison et pire encore, pour Mary, sa bien aimée plage aux fossiles. Mais avant de mourir, son père lui a laissé un mystérieux message qui pourrait l'amener à bouleverser bien de choses…

• Dimanche 05/10 : 16h

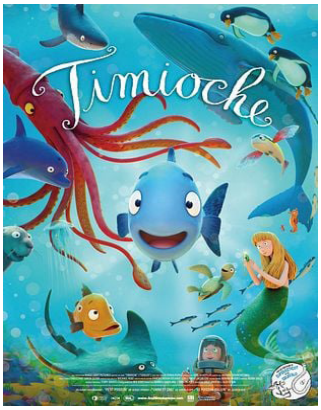

TIMIOCHE Alex Bain, Andy Martin - ⧖**0:41 -** ANIMATION, FAMILLE

Le petit poisson qui racontait des histoires… Timioche, un petit poisson toujours en retard, adore inventer des excuses, souvent plus grosses que lui ! Jusqu'au jour où une mésaventure lui arrive vraiment…

D'après l'album illustré de Julia Donaldson et Axel Scheffler.

• Mercredi 08/10 : 16h

NINO Pauline Loquès - ⧖**1:36 -** DRAME

Dans trois jours, Nino devra affronter une grande épreuve. D'ici là, les médecins lui ont confié deux missions. Deux impératifs qui vont mener le jeune homme à travers Paris, le pousser à refaire corps avec les autres et avec lui-même.

• Samedi 11/10 : 20h30

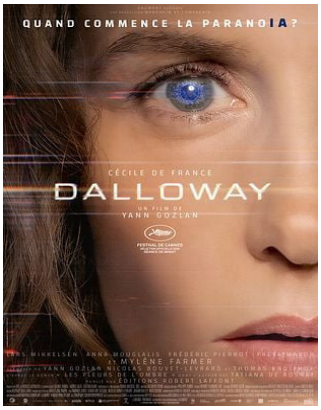

DALLOWAY Yann Gozlan - ⌛**1:50-** DRAME, THRILLER

Clarissa, romancière en mal d'inspiration, rejoint une résidence d'artistes prestigieuse à la pointe de la technologie. Elle trouve en Dalloway, son assistante virtuelle, un soutien et même une confidente qui l'aide à écrire. Mais peu à peu, Clarissa éprouve un malaise face au comportement de plus en plus intrusif de son IA, renforcé par les avertissements complotistes d'un autre résident. [...]

• Dimanche 12/10 : 16h

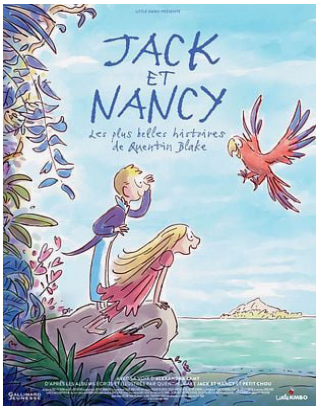

JACK ET NANCY : LES PLUS BELLES HISTOIRES DE QUENTIN BLAKE
Gerrit Bekers, Massimo Fenati- ⌛**0:52 -** ANIMATION, FAMILLE

C'est quand le vent se lève que naissent les meilleures histoires ! C'est ainsi que Jack et Nancy s'envolent, accrochés à un parapluie magique, et qu'Angèle rencontre un minuscule oisillon tombé du ciel lors d'une tempête. Deux contes pleins de charme et d'humour adaptés des albums de Quentin Blake, où l'on parle d'amitié, de découvertes et de départs... mais aussi du bonheur de rentrer chez soi.

• Mercredi 15/10 : 16h

L'HOMME QUI A VU L'OURS QUI A VU L'HOMME
Pierre Richard - ⌛**1:28 -** COMEDIE

Grégoire et Michel ne sont pas de la même génération mais ils sont unis par l'amitié, l'amour de la nature et une grande affection pour un ours échappé d'un cirque.

• Samedi 18/10 : 20h30

LE MILLION Grégoire Vigneron - ⌛ **1:28 -** COMEDIE

Pensant à tort qu'il ne va pas être promu par son entreprise, Stan craque et décide de voler dans le coffre de son patron une valise contenant 1 million d'euros d'argent sale. Direction l'aéroport avec sa copine... Mais en route, un coup de fil lui apprend qu'il obtient la promotion dont il rêvait. Il a alors une nuit pour rattraper son erreur et remettre le million dans le coffre. Pour cela, il va faire appel à Hippolyte, un serrurier peu regardant sur la déontologie...

• Dimanche 19/10 : 16h

SIRÂT * VOST Oliver Laxe - ⌛**1:55 -** DRAME

Au cœur des montagnes du sud du Maroc, Luis, accompagné de son fils Estéban, recherche sa fille aînée qui a disparu. Ils rallient un groupe de ravers en route vers une énième fête dans les profondeurs du désert. Ils s'enfoncent dans l'immensité brûlante d'un miroir de sable qui les confronte à leurs propres limites.

• **Samedi 21/10 : 18h**

SUPER GRAND PRIX
Waldemar Fast - ⌛**1:38 -** ANIMATION, AVENTURE, FAMILLE

Edda rêve de devenir championne de courses automobiles. À l'approche du Super Grand Prix, elle saisit l'occasion de rencontrer son idole Ed, un pilote de légende. C'est alors qu'elle décide de prendre son destin en main et de réaliser l'impossible : prendre le départ et gagner la plus grande course de sa vie !

• **Mercredi 22/10 : 16h**

DEMON SLAYER: KIMETSU NO YAIBA LA FORTERESSE INFINIE
Haruo Sotozaki - ⌛**2:36 -** ANIMATION, FAMILLE, ACTION

INTERDIT - 12 ANS

Tanjirô Kamado a rejoint une organisation dédiée à la chasse aux démons, les pourfendeurs de démons, après que sa jeune sœur Nezuko ait été transformée en démon. [...]

• **Jeudi 23/10 : 18h**

L'INTÉRÊT D'ADAM
Laura Wandel - ⌛**1:18 -** DRAME

Face à la détresse d'une jeune mère et son fils, une infirmière décide de tout mettre en œuvre pour les aider, quitte à défier sa hiérarchie.

• **Vendredi 24/10 : 18h**

MÉTÉORS

Hubert Charuel, Claude Le Pape - ⌛**1:48 -** DRAME

Diagonale du vide. Trois amis inséparables. Tony est devenu le roi du BTP, Mika et Dan les rois de rien du tout. Ils ont beaucoup de rêves et pas beaucoup de chance. Après un nouveau plan raté, Mika et Dan doivent se sauver d'ici, et même se sauver tout court. Ils se retrouvent à bosser pour Tony dans une poubelle nucléaire. Est-ce le début d'une nouvelle vie ou la fin de tout ?

• Samedi 25/10 : 20h30

MARCEL ET MONSIEUR PAGNOL

Sylvain Chomet - ⌛**1:30 -** ANIMATION, BIOPIC

A l'apogée de sa gloire, Marcel Pagnol reçoit la commande d'une rédactrice en chef d'un grand magazine féminin pour l'écriture d'un feuilleton littéraire, dans lequel il pourra raconter son enfance, sa Provence, ses premières amours... En rédigeant les premiers feuillets, l'enfant qu'il a été autrefois, le petit Marcel, lui apparaît soudain. Ainsi, ses souvenirs ressurgissent au fil des mots [...]

• Dimanche 26/10 : 16h

LE JOUR J

Claude Zidi Jr. - COMEDIE

Juin 1944. L'Europe est déchirée par la guerre, le Débarquement se prépare. Denis Porte continue avec dévouement son travail quotidien sur une base militaire anglaise... factice. Sa mission : déplacer chaque jour des soldats postiches et tromper ainsi l'ennemi. Chez les Porte, on a tendance de père en fils à mourir en héros pour la France. Alors pas question pour sa mère que Porte prenne le moindre risque. [...]

• Mardi 28/10 : 18h

GABBY ET LA MAISON MAGIQUE

Ryan Crego - ⌛ **1:38 -** COMEDIE, AVENTURE, FAMILLE

Gabby part pour une virée en voiture avec sa grand-mère Gigi vers la ville imaginaire de Chat Francisco. Mais lorsque sa précieuse maison de poupée tombe entre les mains de Véra, une femme excentrique dangereusement obsédée par les chats, Gabby va partir à l'aventure, cette fois dans le monde réel, afin de récupérer ses Gabby Chats et sauver leur maison avant qu'il ne soit trop tard.

• Mercredi 29/10 : 18h

TKT Solange Cicurel - ⧖**1:22 -** DRAME

Alors qu'Emma, 16 ans, une jeune fille heureuse dans sa vie, est admise dans l'unité de soins intensifs de l'hôpital, ses parents Meredith et Fred attendent anxieusement des nouvelles du médecin. Désemparés, ils prennent conscience que malgré tous les «T'inquiète» de leur fille, ils auraient dû s'inquiéter. Que lui est-il arrivé ? Entre amitiés toxiques, isolement, messages, moqueries et humiliation, la vie d'Emma a rapidement basculé dans une spirale infernale.

• Jeudi 30/10 : 18h

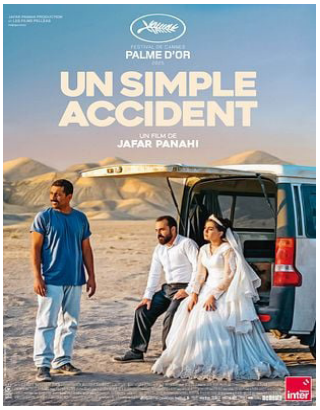

UN SIMPLE ACCIDENT *** VOST**

Jafar Panahi - ⧖**1:42 -** DRAME

Iran, de nos jours. Un homme croise par hasard celui qu'il croit être son ancien tortionnaire. Mais face à ce père de famille qui nie farouchement avoir été son bourreau, le doute s'installe.

• Vendredi 31/10 : 18h

CONJURING : L'HEURE DU JUGEMENT

Michael Chaves - ⧖**2:15 -** EPOUVANTE-HORREUR

INTERDIT - 12 ANS

Alors qu'ils espéraient une nouvelle vie, Ed et Lorraine Warren se voient impliqués dans une dernière enquête...qu'ils n'auraient jamais dû accepter. Dans la maison de la famille Smurl, un mal ancien les attend. Un ennemi qu'ils croyaient à jamais enfoui... Découvrez comment les Warren ont affronté le cas le plus maléfique de leur carrière, inspiré de faits réels qui ont terrorisé l'Amérique

• Samedi 01/11 : 20h30

HOPPER ET LE SECRET DE LA MARMOTTE

Benjamin Mousquet - ⧖**1:28 -** ANIMATION, AVENTURE, FAMILLE

La légende raconte qu'une mystérieuse marmotte, cachée dans une montagne secrète, aurait le pouvoir de remonter le temps. Quand il apprend qu'elle serait la seule à pouvoir sauver son espèce, Hopper, aventurier intrépide, est prêt à tout pour retrouver la trace de cette marmotte ! Mais le voyage sera semé d'embûches... Il semblerait qu'il ne soit pas le seul à vouloir mettre la main sur le secret de la marmotte !

• Dimanche 02/11 : 16h

VAUJANY
STATION VILLAGE
DE L'OISANS

FFHG
FÉDÉRATION FRANÇAISE
DE HOCKEY SUR GLACE

PATINOIRE DE VAUJANY

Du 6 au 8 NOV. 2025

VAUJANY HOCKEY CUP

4 NATIONS

FINAL

HOCKEY SUR GLACE
U18 MASCULIN

ENTRÉE GRATUITE

PROGRAMME COMPLET !

VAUJANY.COM |

©Gabriela Toth / IIHF

HORAIRES INTER-SAISONS ET VACANCES SCOLAIRES

SAMEDI	20H30
DIMANCHE	16H00
MERCREDI	16H00 / 18H00
MARDI - JEUDI - VENDREDI	18H00

TARIFS

ADULTE	9€
RÉDUIT (résident, personne en situation de handicap, minima sociaux, étudiant)	7€
ENFANT (-12 ans)	5€
FAMILLE (2 enfants, 2 adultes)	23€
10 SÉANCES ADULTE	58€
10 SÉANCES ENFANT	38€

Consultez le programme sur ALLOCINE.FR et VAUJANY.COM

La vente des billets se fait uniquement le jour de la séance, à l'heure de l'ouverture au public (30min avant le film).
PAS DE RÉSERVATION POSSIBLE.